★★★★

BERGHOF

MAYRHOFEN IM ZILLERTAL

Willkommen im **BERGHOF**

Heimat ist kein Ort, Heimat ist ein GEFÜHL

Der traditionelle **BERGHOF** - ein Hotel im Herzen von Mayrhofen - lädt Sie ein, Ihre „schönsten Tage des Jahres“ in vollen Zügen zu genießen. Lassen Sie sich verwöhnen - ein bunter Mix aus Unterhaltung, Ruhe, Genuss, Sport und Entspannung erwartet Sie inmitten einer faszinierenden Bergwelt.

Wir freuen uns auf Sie!

Ihre Familie Moigg
mit dem ganzen Berghof-Team

INHALT

Inklusivleistungen	2
Zimmer	4
Suiten	8
Kulinarium	12
Gastgarten	13
Spa & Beauty	14
Sport, Spiel & Spaß	15
Sommer	16
Winter	17
Orientierungskarte	18
Ahorn Chalet	20
Gut zu wissen	21

Dursterstr. 220
A-6290 Mayrhofen, Österreich
T +43 5285 62254
info@berghof.cc
www.berghof.cc

BERGHOF

Ihre

INKLUSIVLEISTUNGEN

HOTEL

- Gemütlich im Landhausstil eingerichtete Zimmer und Suiten mit Telefon, Kabel-TV, Radio, Safe sowie Balkon oder Terrasse
- Kostenloses WLAN im gesamten Hotel
- Bademäntel (gegen Kaution) und Badeschlappen (gegen Gebühr) an der Rezeption
- Saunatücher liegen zur freien Entnahme in der Sauna auf
- kostenlose Nutzung der hoteleigenen Tiefgarage

KULINARIUM

- Reichhaltiges Verwöhn-Frühstücks-Buffet: Wählen Sie herzhaft und gesund in der Vital- & Tee-Ecke
- 4-Gang Wahlmenü mit Erlebnisbuffet von kalten und warmen Vorspeisen, Suppen, Salaten und Desserts
- 4 Hauptgerichte zur Auswahl
- A la carte Speisenauswahl in unserem Gastgarten (im SOMMER)
- Kindermenü

WELLNESS

- Kostenlose Benützung der Saunalandschaft mit finnischer Stubensauna, Bio-Zirbensauna, Aroma-Soledampfbad, Infrarotkabine (Luis Trenker)
- Kostenlose Benützung des Freischwimmbads (nur Sommer)
- Massagen auf Anfrage (gegen Gebühr)

AKTIV & FREIZEIT IM SOMMER

- Tennisunterricht (gegen Gebühr)
- Kostenlose Nutzung der Tennisplätze/-halle (bei Schlechtwetter)
- Kostenlose Benützung der Squashhalle (8.00 - 22.00 Uhr)
- Verleih von Squash-Schlägern (gegen Gebühr)
- Fitnessraum
- Tischtennis, Tischfußball, Billard
- Geführte Wanderungen mit den Naturparkführern
- Kostenloser Verleih von Fahrrädern und Mountainbikes
- Verleih von E-Bikes (gegen Gebühr)

AKTIV & FREIZEIT IM WINTER

- Kostenlose Benützung der Tennishalle (8.00 - 16.00 Uhr)
- Tennisunterricht (gegen Gebühr)
- Kostenlose Benützung der Squashhalle (8.00 - 22.00 Uhr)
- Verleih von Squash-Schlägern (gegen Gebühr)
- Fitnessraum
- Tischtennis, Tischfußball, Billard
- Kinderspielzimmer

KINDER

- Familienzimmer mit separaten Schlafräumen
- Kinderermäßigung: bei Unterbringung als 3. oder 4. Person im Familienzimmer oder Familienzimmer deluxe sowie in den Suiten *Berghof, Tirol, Grünberg* und *Zillertal*
- Kinderspielzimmer
- großer neuer Spielplatz im Berghof Garten

IM SOMMER

Nebensaison

- 1 Kind bis 12 Jahre frei, jedes weitere bis 14 Jahre erhält eine Reduktion von 50%
- ab 15 Jahre 10% Ermäßigung

Hauptsaison

- 0 bis 5 Jahre frei
- 6 bis 10 Jahre 50%
- 11 bis 14 Jahre 25%
- ab 15 Jahren 10% Ermäßigung.

IM WINTER

Nebensaison

- bis 6 Jahre gratis, jedes weitere Kind bis 14 Jahre erhält 50% Ermäßigung.
- ab 15 Jahre 10% Ermäßigung

Hauptsaison

- 0 bis 5 Jahre frei
- 6 bis 10 Jahre 50%
- 11 bis 14 Jahre 25%
- ab 15 Jahren 10% Ermäßigung.

Fühlen Sie sich, ganz wie zu HAUSE

Unsere Gäste können im Berghof zwischen Einzelzimmern sowie unterschiedlichen Doppelzimmern, Penthousezimmern, Familienzimmern und Familienzimmern deluxe jeweils im Haupthaus auswählen. Im angrenzenden Schlössl stehen Suiten für zwei und mehr Personen in Größen von 40 bis knapp 90 m² zur Verfügung.

STANDARDAUSSTATTUNG ALLER ZIMMER

- Balkon oder Terrasse
- Bad mit Dusche oder Wanne, Fön
- WC separat
- Duschgel & Seife
- Telefon, Radio und Safe
- Kabel-TV

KOMFORTZIMMER
2-3 Personen

Größe: **30m²**

+ gemütliche Schreibecke

KOMFORTZIMMER BERGHOF
2-3 Personen

Größe: **36m²**

+ gemütliche Schreibecke

PENTHOUSEZIMMER
2 Personen

Größe: **30m²**

+ mit gemütlicher Schreibecke

FAMILIENZIMMER
2-4 Personen

Größe: **38m²**

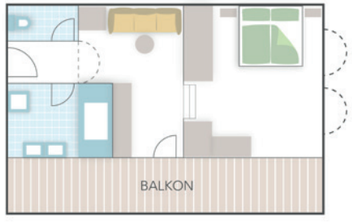

+ mit Schlafcouch

FAMILIENZIMMER deluxe
2-4 Personen

Größe: **50m²**

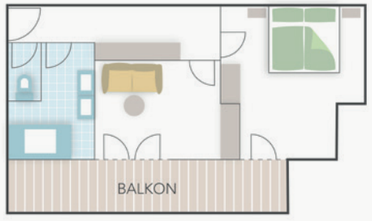

+ mit gemütlicher Schreibecke

+ mit Schlafcouch

Wohnen inklusive

WOHLFÜHLEN

Die großzügig, im stilvollen Ambiente ausgestatteten Einzelzimmer, Komfortzimmer, Penthouse- & Familienzimmer im Haupthaus lassen keine Wünsche offen.

EINZELZIMMER Haupthaus
1 Person

Größe: **20m²**

+ gemütliche Schreibecke

+ Sitzcouch

EINZELZIMMER Schlössl
1 Person

Größe: **20m²**

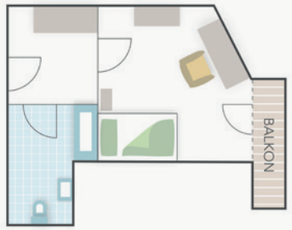

+ gemütliche Schreibecke

Machen Sie es sich bei uns GEMÜTLICH

Mindestens genauso begeistert werden Sie von unseren mit Liebe zum Detail ausgestatten Suiten für zwei bis sechs Personen im “Schlössl” sein.

STANDARDAUSSTATTUNG ALLER SUITEN

- Schlafzimmer mit Doppelbett
- Wohnschlafraum mit Couch & Sitzecke
- Balkon oder Terrasse
- Mini-Kühlschrank
- Bad mit Dusche oder Wanne, Fön
- WC separat
- Doppelwaschbecken, Duschgel & Seife
- Telefon, Radio und Safe
- Kabel-TV

SUITE AHORN
4 Personen

Größe: **63m²**

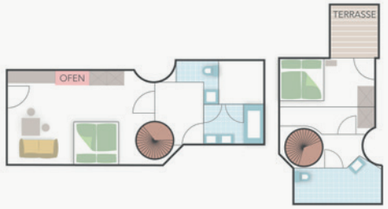

+ gemütliche Schreibecke
+ mit Schlafcouch

SUITE PENKEN
4-6 Personen

Größe: **70m²**

+ mit gemütlicher Schreibecke
+ Sauna

BERGHOF SUITE
2-4 Personen

Größe: **41m²**

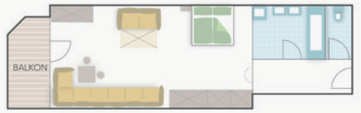

+ mit Schlafcouch

SUITE TIROL
2-4 Personen

Größe: **45m²**

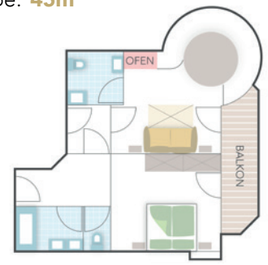

+ mit gemütlicher Schreibecke
+ mit Schlafcouch

Träumen in unseren SUITEN

SUITE GRÜNBERG
2-4 Personen

Größe: **54m²**

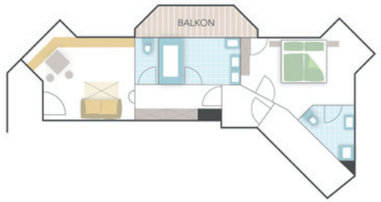

+ mit gemütlicher Schreibecke

TURMSUITE
4-6 Personen

Größe: **86m²**

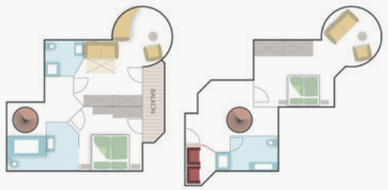

+ mit Schlafcouch

+ Infrarotkabine

SUITE ZILLERTAL
2-4 Personen

Größe: **42m²**

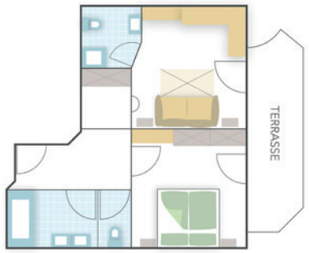

+ mit gemütlicher Schreibecke

+ mit Schlafcouch

Lassen Sie sich

VERWÖHNEN

KULINARIUM

Der genussvolle Start in den perfekten Urlaubstag beginnt mit einem reichhaltigen Frühstücksbuffet aus regionalen Produkten.

Unser Küchenteam zaubert Ihnen herzhafte Köstlichkeiten aus nationaler und internationaler Küche und unser Erlebnisbuffet lädt zum Schlemmen ein. Der Hauptgang (4 Gerichte zur Wahl) wird Ihnen liebevoll serviert.

UNSER GASTGARTEN

Lassen Sie den perfekten Urlaubstag bei gemütlicher Zillertaler Tanz- und Unterhaltungsmusik ausklingen.

Kulinarisch lockt der Gastgarten mit einer Grillstation im Freien … hier ist für jeden etwas dabei! Für unsere Hotelgäste ist das Abendessen im Freien als Alternative zum klassischen Menü in den Stuben im Preis inbegriffen und stellt eine unterhaltsame Abwechslung dar.

Tanken Sie

ENERGIE

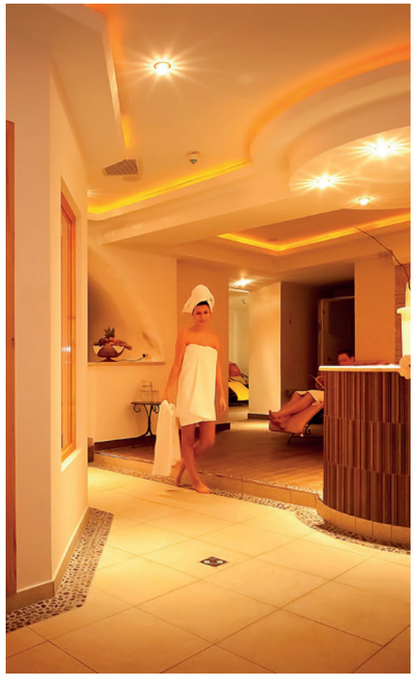

SPA & BEAUTY

... Berghof's Kristallsauna-Landschaft bringt Ihnen Ihre Energie zurück und sorgt zu jeder Jahreszeit für wohlige Entspannung.

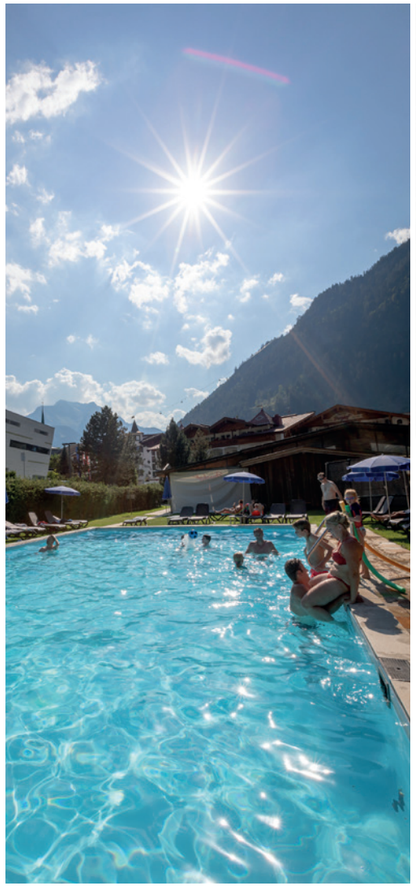

SPIEL, SPORT & SPASS

Ein beheizbares Freischwimmbad mit Liegewiese, Tennis-Sandplätze im Freien, Tennishalle, Squashcourt oder unsere Mountainbikes und E-Bikes stehen Ihnen im Sommer zur Verfügung.

Unsere jüngsten Gäste können sich am Kinderspielplatz oder im Kinderspielzimmer "Nemos Wunderwelt" nach Herzenslust vergnügen und austoben.

Lassen Sie sich

VERZAUBERN

SOMMER

Spüren Sie die Weite und Freiheit, die Kraft der Natur und die eigenen Stärken. Das sommerliche Angebot der Aktivitäten in Mayrhofen bietet von actiongeladenen Mountainbike-Touren über aufregende Klettersteigbegehungen bis hin zu luftigen Paragleiter-Tandemflügen alles, was das Urlauberherz begehrt.

WINTER

149 Pistenkilometer mit 58 Liftanlagen und die greifbare Nähe zum Hintertuxer Gletscher sind der Garant für ein unvergessliches Ski- und Snowboardvergnügen.

Entdecken Sie darüber hinaus den weißen Zauber bei einer Winterwanderung, beim Rodeln, beim Langlaufen, bei einer der weißen Funsportarten wie Snowtubing, Skidoo und Schneeschuhwandern, beim Paragleiten, beim Eislaufen, beim Eisstockschießen, bei Pferdeschlittenfahrten, ...

BERGHOF

★★★★

MAYRHOFEN IM ZILLERTAL

1 **HAUPTHAUS**
Zimmer 101-326
Rezeption
Restaurant
Hotelbar
Spa
Spielraum
Squash
Skikeller

2 **BERGHOF SCHLÖSSL**
Suiten & Zimmer
401 - 436

3 **GASTGARTEN**

4 **AUSSENPOOL**

5 **TENNISPLÄTZE**

6 **TENNISHALLE**

7 **TENNISSTÜBERL**

8 **KINDERSPIELPLATZ**

9 **FAHRRADSTATION**

10 **UNTERIRDISCHER VERBINDUNGSGANG**

11 **ZUGANG PARKHAUS & E-BIKE STATION**

Wohnen im GRÜNEN

Wussten Sie, dass ca. 20 Gehminuten vom Hotel Berghof entfernt das Ahorn Chalet liegt?

Genießen Sie gepflegtes Ambiente in einem komfortablen Chalet im Landhausstil. Das Ahorn Chalet ist sonnig und ruhig gelegen, nur wenige Schritte von der Ahornbahn Talstation entfernt. Es bietet einen freien und wunderschönen Blick auf die umliegenden Wiesen sowie auf die imposante Zillertaler Bergwelt.

Der Wellnessbereich im Hotel Berghof kann kostenfrei benützt werden. Alle anderen Hotelleistungen können gegen Gebühr in Anspruch genommen werden.

ÜBERSICHT AUSSTATTUNG

7-10 PERSONEN

- Küche
- 4 Schlafzimmer
- 3 Badezimmer
- geräumiges Wohnzimmer
- Diele mit großem Esstisch
- 3 Flat-Screen-TVs mit Kabel-Anschluß
- 500m² Garten

Erdgeschoss

1. Stock

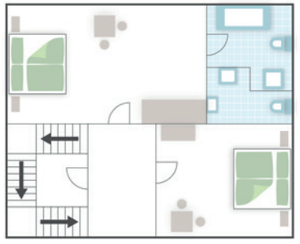

GUT ZU WISSEN

Check in: 14:00 – 23:00 Uhr
Check out: 07:30 – 10:00 Uhr

PAUSCHALEN

Fragen Sie nach unseren Pauschalangeboten!

BUCHUNGSGARANTIE

Zur Sicherstellung benötigen wir 1/3 des Gesamtbetrages Ihrer Buchung als Anzahlung.

STORNIERUNGSRICHTLINIEN

- bis 3 Monate vor Anreise kostenlos
- innerhalb 3 Monate bis 1 Monat vor Anreise 40%
- innerhalb 30 Tage vor Anreise 70%
- innerhalb 1 Woche vor Anreise 90%

HAUSTIERREGELUNG

Gerne können Sie Ihren vierbeinigen Freund zum Preis von € 10,00 pro Tier und Tag ohne Futter mitbringen.

ORTS-/KURTAXE

€ 2,20 pro Person / Nacht ab 15 Jahre

Wir akzeptieren folgende Kreditkarten

MasterCard Maestro VISA

ANREISE

AUTO

Mit dem Auto erreichen Sie uns von der Autobahnausfahrt Zillertal, auf der A12 zwischen Innsbruck und Kufstein. Von dort bleiben Sie auf der B169 bis Sie am Ende des Talbodens Mayrhofen erreichen.

ZUG

Wir sind auch mit dem Zug problemlos zu erreichen. Von Jenbach aus bringt Sie die Zillertalbahn bis zur Haltestelle Mayrhofen.

Dursterstr. 220
A-6290 Mayrhofen, Österreich
T +43 5285 62254
info@berghof.cc
www.berghof.cc

**** BERGHOF

Bildrechte: Archiv Hotel Berghof, TVB Mayrhofen/Hippach, Becknaphoto
Alle Angaben ohne Gewähr, Irrtümer, Satz-, Druckfehler & Programmänderungen vorbehalten

★★★★

BERGHOF

MAYRHOFEN IM ZILLERTAL

LICHST

Ihre Familie Moigg

Hotel Berghof Mayrhofen GmbH | 6290 Mayrhofen | Dursterstraße 220 | Zillertal | Tirol
Telefon: 0043/(0)5285/62254 | Telefax: 0043/(0)5285/62254-90 | e-mail: info@berghof.cc | www.berghof.cc

Mayrhofen Hippach

Hochgebirgs-Naturpark Zillertaler Alpen